



Transport scolaire

Nous vous informons que la société **Vectalia** organisera le service de transport à compter de cette année scolaire 2022-2023.

S'il vous plaît, si vous êtes intéressé à contracter le service, remplissez le questionnaire suivant

Merci de remplir autant de questionnaires que d'enfants, Avec ce nouveau prestataire, le lycée facturera les familles par prélèvement comme les autres frais. Un communiqué sera envoyé pour vous informer.

Remplir questionnaire

SACHEZ QUE...



- Leslie Dulimon vient de prendre ses fonctions en tant que nouvelle Directrice des classes primaires à la Place de Florence Roques García.

*"Je suis ravie d'être à vos côtés et d'accompagner vos enfants pour cette nouvelle année scolaire!
Je souhaite à tous les élèves une très bonne rentrée et au plaisir d'échanger avec vous, pour le bien-être de tous."*

Leslie DULIMON

Le début d'une belle aventure !

Chers parents,

C'est avec beaucoup de plaisir que je m'adresse à vous à la veille de cette nouvelle rentrée scolaire. Je souhaite tout d'abord la bienvenue aux familles qui nous rejoignent et un bon retour au lycée aux familles déjà scolarisées.

Je vous remercie tous de votre confiance et du choix de l'enseignement français : une école française internationale ouverte au monde et un modèle éducatif basé sur une éducation aux valeurs, l'exigence et le plaisir d'apprendre dans un lycée qui appartient à un double réseau exceptionnel d'établissement français à l'étranger, celui de la Mission Laïque Française (MLF) et celui de l'Agence pour l'enseignement français à l'étranger (AEFE).

Toutes les équipes du lycée français international d'Alicante sont mobilisées pour vous accueillir vous et vos enfants à cette rentrée.

Tout au long de cette année scolaire, nous souhaitons être à votre écoute pour accompagner au mieux vos enfants dans leur scolarité dans le cadre d'un dialogue régulier basé sur une confiance mutuelle et une transparence dans chacune des décisions prises.

Rappel : Dates de la Rentrée en présentiel

Lundi 5 septembre 2022

Toute Petite Section

- Accueil des élèves de 9H00 à 9H30
- Sortie à 11H30.

Les parents peuvent rester dans la classe avec leur enfant jusqu'à 11h30

L'école Maternelle

- Petite Section (PS)
- Accueil des élèves de 8H20 à 9H00
- Sortie à 15H20.

- Moyenne Section (MS) et Grande Section

- Les MS et les GS n'auront pas classe le lundi 5 septembre

L'école Élémentaire

- CP, CE1, CE2, CM1 et CM2 (Horaires normaux)
- Accueil des élèves à 8H30
- Sortie à 15H30.

L'enseignement Secondaire

- 6ème et 2nde
- Accueil des élèves à 8H20 Pris en charge des élèves par les professeurs principaux jusqu'à 12h10
- De 12H15 à 14H05 Pause méridienne
- À partir 14h10 cours en fonction de l'Emploi du Temps
- 5ème, 4ème, 3ème, 1ère et Terminale
- Les 5ème, 4ème, 3ème, 1ère et Terminale n'auront pas classe le lundi 5 septembre

Mardi 6 septembre 2022

Toute Petite Section

- Accueil des élèves de 8H20 à 9H00
- Sortie à 15H30.

Horaires flexibles possibles pour la TPS.

L'école Élémentaire

- CP, CE1, CE2, CM1 et CM2 (Horaires normaux).
- Accueil des élèves à 8H30
- Sortie à 15H30.

L'école Maternelle

- Petite Section (PS).
- Les PS n'auront pas classe le mardi 6 septembre
- Moyenne Section (MS) et Grande Section
- Accueil des élèves de 8H20 à 9H00
- Sortie à 15H20.

L'enseignement Secondaire

- 6ème et 2nde
- Les 6ème et les 2ndes n'auront pas classe le mardi 6 septembre
- 5ème, 4ème, 3ème, 1ère et Terminale
- Accueil des élèves de 8H20 à 10H10
Prise en charge des élèves par les professeurs principaux jusqu'à 10h10
- À partir de 10H15 emploi du temps normal



• Barbara Acquaviva succède à Delphine Marchena sur les fonctions de proviseure adjointe à partir cette rentrée.

"C'est avec joie que je rejoins l'équipe du LFIA. Contribuer à conduire nos élèves sur la voie de l'excellence, dans un esprit d'ouverture et de plurilinguisme sera le défi que je m'appête à relever. Je vous souhaite à tous une très belle rentrée."

Barbara ACQUAVIVA

D'AUTRES INFOS D'INTÉRÊT



Les parents d'élèves du primaire seront informés de la classe de leur enfant par courriel **vendredi 2 septembre 2022.**



L'emploi du temps des classes du secondaire sera envoyé aux parents par E-mail **vendredi 2 septembre 2022.**



Pensez à vérifier l'heure de sortie de votre enfant sur son emploi du temps !



CDI : les prêts débiteront à partir du 12 septembre. Les élèves ayant empruntés des livres pour l'été ou ayant encore **des prêts non régularisés doivent les ramener au CDI dès la rentrée.**

Mercredi 7 septembre 2022

Emploi du Temps normal pour toutes les classes (Horaires de sortie flexibles possibles pour la TPS)



Les services de Garderie et de Restauration fonctionneront normalement à partir du lundi 5 septembre :



Service de Garderie

Le service est destiné uniquement aux élèves de l'école maternelle et de l'élémentaire.

Les matins:

- *Élèves de la maternelle de 7H30 à 8H20
- * Élèves de l'élémentaire de 7h30 à 8h00

Les après-midis de 15H30 à 17H00 et de 17H00 à 18H00 (les mercredis le service de garderie ne sera disponible que jusqu'à 17H00).



Service de Restauration

Consultez les menus de la cantine sur notre site web ou en cliquant

ICI



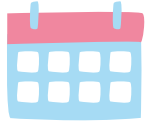

Calendrier 2022/2023

Consultez le calendrier scolaire
pour l'année scolaire 2022/2023
en cliquant [ICI](#)

IMPORTANT!

En **Petite** et **Moyenne Section**, nous
demandons que chaque enfant
apporte un vêtement de rechange
dans un sac portant son nom et qui
restera à l'école.

Consultez [ICI](#) le liste du matériel à
apporter à la **TPS**



La blouse doit porter sur le
côté gauche un rectangle
de toile avec les
renseignements suivants :

- Nom et prénom de l'élève
- Nom de l'arrêt de l'autobus
où descend l'élève, s'il utilise le
transport scolaire. La couleur de
la toile devra correspondre à la
ligne utilisée. L'étiquette sera de
couleur blanche pour les élèves qui
n'utilisent pas le transport scolaire.
- Une diagonale s'il est demi-pensionnaire.
- Le numéro de la classe

Récupération des tabliers pour les nouvelles familles de l'école maternelle

Le 1er tablier est offert à chaque nouvel entrant
en classe de maternelle. Il sera disponible à
l'accueil du mardi 30 août au mardi 6
septembre:

- mardi 30 août: de 9H00 à 13H30
- mercredi 31 août: de 9H00 à 13H30
- jeudi 1ère septembre: de 12H00 à 14H00
- vendredi 2 septembre: de 12H00 à 14H00
- lundi 5 septembre: de 9H00 à 10H30
- mardi 6 septembre: de 9H00 à 10H30

Il pourra également être acheté à Unimur -
The uniform Factory - Av. Salamanca, 21,
03005 Alicante Tel 965 13 48 18 -
<https://www.unimur.es/>

Manuels scolaires et fournitures au Primaire



Pour les élèves du primaire (l'école maternelle et
l'école élémentaire), les fournitures sont comprises
dans les frais de scolarité, et sont distribuées par
l'enseignant à la rentrée.
Les familles doivent simplement prévoir un cartable,
une trousse (type fourre-tout, à partir du CP) et une
paire de chaussures de sport en salle (à partir du CP).

Les familles devront acheter des manuels scolaires

Trouvez ci-dessous les manuels scolaires pour l'année
scolaire 2022/2023

- [Manuels scolaires CP 2022/2023](#)
- [Manuels scolaires CE1 2022/2023](#)
- [Manuels scolaires CE2 2022/2023](#)
- [Manuels scolaires CM1 2022/2023](#)
- [Manuels scolaires CM2 2022/2023](#)

Vous pouvez contacter avec la librairie
en cliquant [ICI](#)

Manuels scolaires et fournitures au Secondaire



Pour les élèves du secondaire, les
familles devront acheter des
manuels scolaires et fournitures.

Veillez trouver ci-dessous les manuels scolaires pour
l'année scolaire 2022/2023

- [Manuels scolaires 6ème 2022/2023](#)
- [Manuels scolaires 5ème 2022/2023](#)
- [Manuels scolaires 4ème 2022/2023](#)
- [Manuels scolaires 3ème 2022/2023](#)
- [Manuels scolaires 2nde 2022/2023](#)
- [Manuels scolaires 1ère 2022/2023](#)
- [Manuels Scolaires Terminale 2022/2023](#)

Trouvez ci-dessous les fournitures pour l'année
scolaire 2022/2023

- [Fournitures 6ème 2022/2023](#)
- [Fournitures 5ème 2022/2023](#)
- [Fournitures 4ème 2022/2023](#)
- [Fournitures 3ème 2022/2023](#)
- [Fournitures 2nde 2022/2023](#)
- [Fournitures 1ère 2022/2023](#)
- [Fournitures Terminale 2022/2023](#)

Infos d'intérêt à l'école maternelle et l'élémentaire



Modalités d'entrée et de sortie

L'école Maternelle

Entrée

| | | | |
|---------|---------|-------------|------------------|
| CC1-2-3 | CC4-5-6 | TPS - CC7-8 | Élémentaire |
| Porte 1 | Porte 2 | Porte 3 | Porte Principale |

Sortie (par la porte principale)

| Couloir | 1 | 2 | 3 | 4 | 5 | 6 | 7 | 8 | 9 |
|---------|-----|-----|-----|-----|-----|-----|-----|-----|-----|
| | TPS | CC1 | CC2 | CC3 | CC4 | CC5 | CC6 | CC7 | CC8 |

L'école Élémentaire

Entrée et sortie (par la porte principale)

| Couloir | 1 | 2 | 3 | 4 | 5 | 6 | 7 | 8 | 9 |
|---------|------|------|------|--------|------|------|------|------|------|
| | CPA | CPB | CPC | CP/CE1 | CE1A | CE1B | CE1 | CE2A | CE2B |
| | CE2C | CE2D | CM1A | CM1B | CM1C | CM1D | CM2A | CM2B | CM2C |
| | CM2D | | | | | | | | |



Horaires de l'année scolaire 2022/2023 pour Primaire

| | HORAIRE MATERNELLE (sauf mercredi*) | | | HORAIRE ÉLÉMENTAIRE (sauf mercredi*) |
|-----------------------|-------------------------------------|---------------------------|---------------------------------|--------------------------------------|
| NIVEAU | TPS | CC1 CC2 CC3 | CC4 CC5 CC6 CC7 CC8 | CP, CE1, CE2, CM1, CM2 |
| ACCUEIL | 8h20-9h00 | 8h20-8h40 | 8h20-8h40 | 8h20-8h30 |
| COURS DU MATIN | 9h00-10h00 | 8h40-10h30 | 8h40-11h00 | 8h30 - 10h10* |
| | Récréation 10h00-10h30 | Récréation 10h30-11h00 | Récréation 11h00-11h30 | Récréation 10h10-10h30 |
| | 10h30-11h30* | 11h00-12h00* | 11h30-12h30* | 10h30-12h30* |
| PAUSE REPAS | 11h30-12h00 | 12h00-13h30 | 12h30-14h00 | 12h30-14h00 |
| COURS DE L'APRÈS MIDI | Sieste 12h00-14h00 | 13h30-15h20 | 14h00-15h20 | 14h00-15h30 |
| | Cours 14h00-15h20 | | | |
| SORTIE | 15h20-15h30 | 15h20-15h30 | 15h20-15h30 | 15h30 |

*Le mercredi, fin de classes à 12h30, pas de classe l'après-midi

Réunions de rentrée 2022/2023

L'école Maternelle

Les réunions de rentrée se dérouleront en première partie dans la salle Unamuno, puis dans les classes:

| | Date | Heure |
|--------------------|--------------------|-------|
| CC1/ CC2/ CC3/ CC4 | mardi 20 septembre | 17H00 |
| CC5/ CC6/ CC7/ CC8 | mardi 20 septembre | 18H00 |

L'école Élémentaire

Toute Petite Section

Les réunions de rentrée se dérouleront en première partie dans la salle Unamuno, puis dans les classes:

| | Date | Heure |
|--------------|--------------------|-------|
| CP et CP/CE1 | jeudi 22 septembre | 17H00 |
| CE1 | jeudi 22 septembre | 18H00 |
| CE2 | mardi 13 septembre | 17H00 |
| CM1 | mardi 13 septembre | 18H00 |
| TPS | lundi 19 septembre | 17H00 |
| CM2 | lundi 19 septembre | 18H00 |

Accueil des services administratifs à partir du lundi 29 août 2022

Veillez noter que l'accueil téléphonique sera perturbé jeudi 1 septembre et vendredi 2 septembre, en raison de la tenue de réunions professionnelles de préparation de la rentrée.

Veillez trouver ci-dessous la liste de vos interlocuteurs privilégiés :

SECRETARIAT DES ADMISSIONS :

- Esther Barceló: admision@mlfalicante.org / Tel: 965 26 25 08 (ext.112) / +34 618 501 806
- Maguelonne Arson: secret.dir@mlfalicante.org / Tel : +34 965 939 430

SECRETARIAT DU PRIMAIRE :

- Maguelonne Arson: secret.dir@mlfalicante.org / Tel : +34 965 939 430

SECRETARIATS DU SECONDAIRE :

- Isabel Esquivel (assistante de la Provisure Adjointe) secret.provadj@mlfalicante.org / Tel : 965 26 25 08 (ext.140)
- Sofía Hernández (Vie Scolaire) vie.scolaire@mlfalicante.org / Tel : 965 26 25 08 (ext.102)

SECRETARIAT DE DIRECTION :

- Amandine Duchez (assistante du Proviseur) assist.prov@mlfalicante.org / Ligne directe : 965 65 91 71 / Tel: 965 26 25 08 (ext.117)

SERVICE DE FACTURATION :

- Isabel Ponzán facturation@mlfalicante.org / Tel: 965 26 25 08 (ext. 110)



**À QUI DOIS-JE
M'ADRESSER ?**

Veillez trouver dans le document ci-joint l'agenda de contacts du Lycée pour l'année scolaire 2022/2023.

*Le LFIA vous souhaite
une bonne rentrée !*

